KIBANGO™

Solução de Gerenciamento de Números de Série

KIBANGO é uma solução de gerenciamento de números de série, que oferece a você uma ferramente altamente analítica para assegurar que os dados de números de série sejam coletados e apresentados de forma útil, a fim de orientar decisões e gerar relatórios. Estes dados são utilizados para investigações detalhadas de cédulas, como rastreamento da movimentação de cédulas ou classificação de notas suspeitas.

KIBANGO – Solução de Gerenciamento de Números de Série

A solução da Glory de gerenciamento de números de série, KIBANGO, permite que os números de série das cédulas sejam lidos automaticamento quando processados em um dispositivo Glory, através de Reconhecimento Óptico de Caracteres (OCR). Ao registrar os números de série das cédulas, os dados coletados podem ser pesquisados e analisados para contribuir com investigações detalhadas de cédulas – que estão se tornando mais frequentes e rotineiras – além de rastrear a movimentação ou classificá-las como suspeita de falsificação.

A necessidade de utilizar números de série de cédulas para análises avançadas está em crescimento, uma vez que agências legais de fiscalização e bancários visam mais transparência no ciclo do numerário. A tecnologia de hardware para leitura de números de série trouxe esta possibilidade ao mercado de massa, porém uma poderosa ferramenta de análise como o KIBANGO pode assegurar que estes dados sejam coletados e apresentados de uma forma útil, para orientar tomadas de decisão e gerar relatórios.

*A leitura de números de série não impacta a velocidade ou capacidades de detecção já existentes.

O KIBANGO exibe as informações-chave referentes ao processamento de cédulas

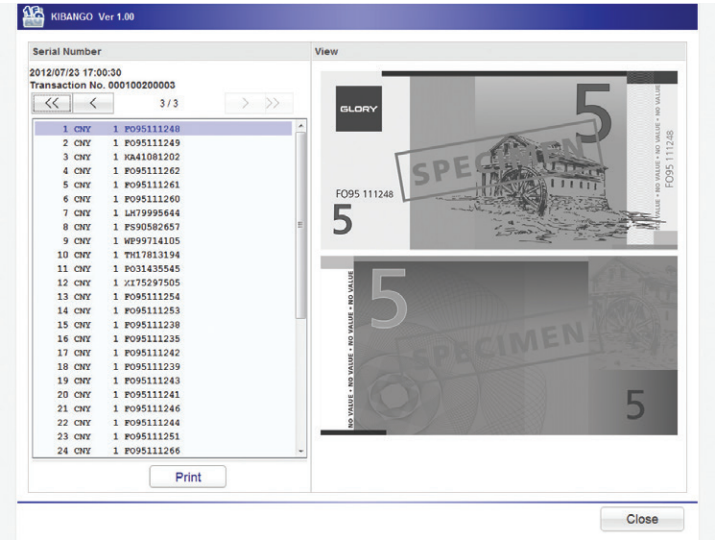

O KIBANGO pode disponibilizar informação detalhada sobre cédulas específicas, incluindo quando e onde foram processadas

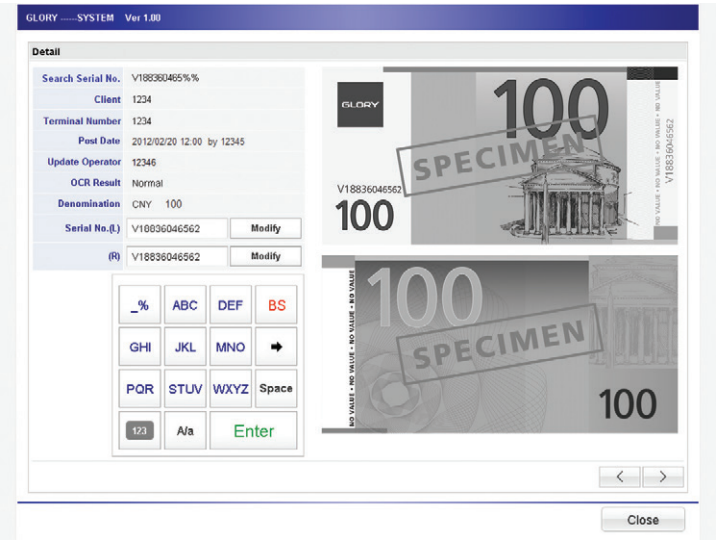

O KIBANGO oferece vários critérios de pesquisa para investigações de dados

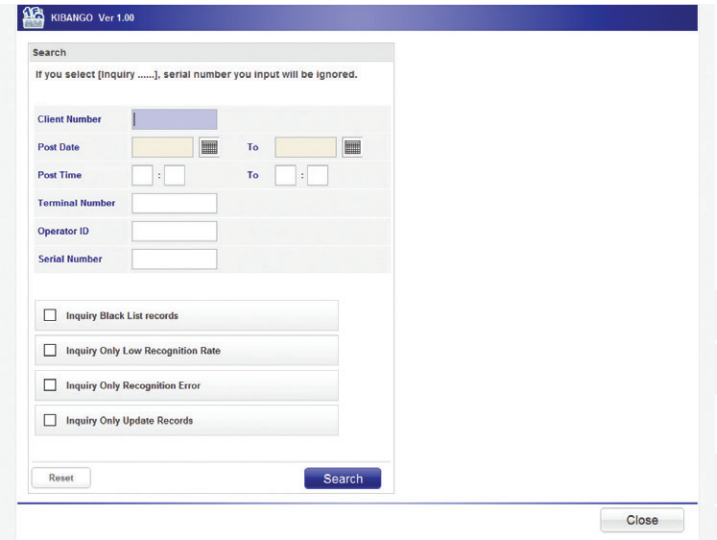

Os números de série das notas de lista prévia podem ser registrados no software para comparativo de propósitos

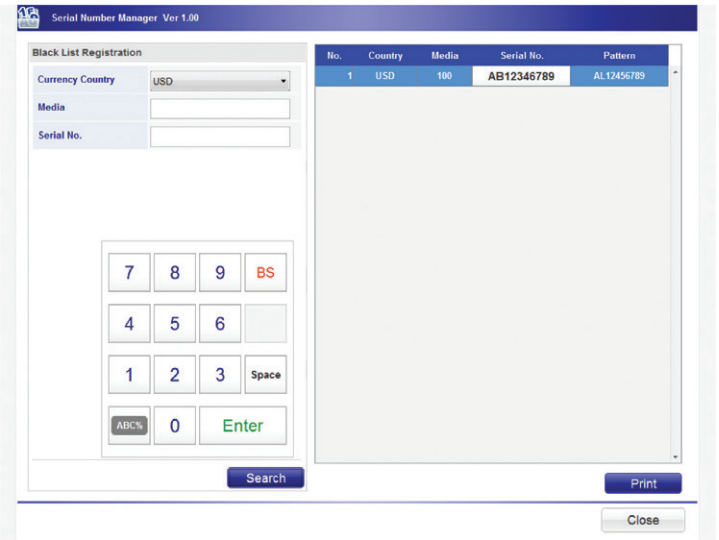

A Glory oferece uma vasta gama de soluções de reconhecimento de números de série para atingir níveis de autenticação de alta qualidade, mesmo em cédulas desgastadas e sujas.

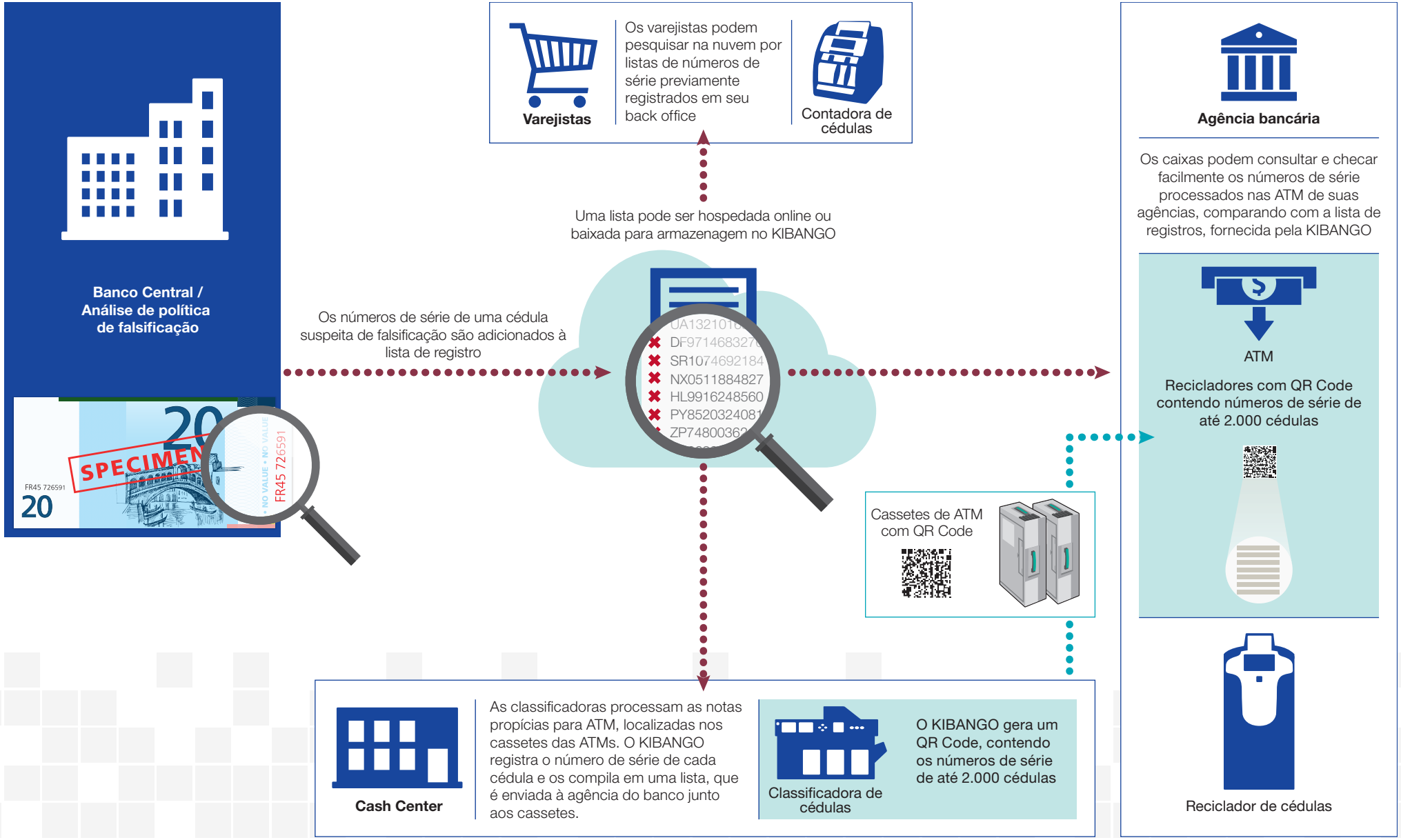

KIBANGO, a solução da Glory de gerenciamento de números de série, para ser executada automaticamente quando instalada em seu dispositivo Glory, através de Reconhecimento Óptico de Caracteres (OCR).

Rastreie, trajete e analise as movimentações e circulações das cédulas

Identificando cédulas em uma lista de registros

Cédulas suspeitas de falsificação podem ser registradas na lista que é baixada e armazenada no KIBANGO, ou verificadas automaticamente online. Qualquer nota subsequente encontrada com o mesmo número pode ser identificada pela classificadora ou contadora e rastreadas de volta para o depositor inicial.

Detecção de compostos de notas usando comparação de números de série

A classificadora pode ser programada para rejeitar uma cédula caso seus dois números de série não apresentem compatibilidade, uma vez que números de série não-compatíveis podem indicar uma falsificação de compostos.

Testes de circulação

Os Bancos Centrais podem economizar quantidades significativas de numerário ao reduzir os numero de notas destruídas desnecessariamente, através da análise dos dados de suas cédulas, a fim de melhor entender a durabilidade das características das notas e substratos a nível regional.

Rastreamento de notas de ATMs

Cada nota que é retirada de um ATM pode ser rastreada, por isso é possível assegurar aos bancos a confiabilidade de que apenas notas legítimas estão sendo entregues.

Servidor	
Sistema Operacional	Microsoft® Windows Server 2008 (32bit, 64bit)
Base de Dados	Microsoft SQL Server 2008 Standard
Middleware	Oracle J2SE Runtime Environment 6.0 Update 30
Tomcat	Apache Tomcat 6.0

Cliente	
Sistema Operacional	Microsoft® Windows 7 Professional (32bit, 64bit*) *Disponível para integração com o USF-51 da Glory
Base de Dados	SQLite 3.7.2 ou Microsoft SQL Server 2008 Express
Middleware	Oracle J2SE Runtime Environment 6.0 Update 30

*Não disponível para os mercados americanos e canadenses. As especificações estão sujeitas a alterações sem aviso prévio. Leia o manual de instruções com atenção para usar o equipamento corretamente. Todos os números, as capacidades e as velocidades mencionadas neste documento refletem os testes realizados pela GLORY LTD. Eles podem variar de acordo com as condições de uso e não são garantidos.

Soluções relacionadas...

CLASSIFICADORAS DE CÉDULAS DA SÉRIE UW

Classificadoras de cédulas de desempenho avançado, para um processamento de notas mais eficiente.

CLASSIFICADORAS DE CÉDULAS DA SÉRIE USF

Dispositivos de processamento de cédulas com funcionalidade avançada, que cumpre qualquer requisito operacional para o manuseio de numerário.

eVAS

O eVAS fornece uma plataforma de gerenciamento de numerário abrangente, automatizada e flexível para processamentos, operações e atividades do caixa eletrônico.

Glory, Av. Vereador José Diniz, 3720 11º andar, São Paulo, SP, Brasil, CEP 04604-007
☎ + 55 11 50900120 info@br.glory-global.com glory-global.com

DS-KIBANGO-0817/PT-BR_3.0

Glory Global Solutions faz parte da GLORY LTD. O presente documento pretende servir como guia de consulta geral. Devido a um contínuo desenvolvimento ao nível dos seus produtos e serviços, a Companhia recomenda aos seus clientes a consulta quanto às últimas novidades e melhorias introduzidas nos seus equipamentos, as quais podem não estar refletidas na presente edição. Apesar de todas as precauções terem sido tomadas na preparação deste documento, a Companhia e a editora não aceitam qualquer responsabilidade por erros ou omissões, declinando qualquer responsabilidade por danos resultantes do uso desta informação. Este documento não é parte integrante de nenhum contrato ou licença que tenha sido expressamente acordada. Todas as capacidades e performance estão sujeitas ao tamanho e à qualidade das notas/moedas, assim como ao processo utilizado. GLORY é uma marca registrada da GLORY LTD., no Japão, Estados Unidos da América e Europa. Microsoft, Windows, Windows Server, Internet Explorer e o logo da Windows são marcas, ou marcas registradas da Microsoft Corporation nos Estados Unidos e/ou outros países. A Intel é uma marca registrada da corporação da Intel ou de suas subsidiárias nos EUA e/ou em outros países. Todas as marcas comerciais são propriedade do grupo de empresas da GLORY Limited. © Glory Global Solutions (International) Limited 2017.